学校机关等各类单位除四害工作须知

一、根据《武汉市城镇除害工作管理规定》（武汉市人民政府令第 167 号）第二章第八条第六项要求，单位办公场所……的经营场所，由相关单位……负责；第三章第十三条要求，区域除害责任人，应当对本区域的有害生物进行经常性消杀。第四章第二十五条第二项规定，违反本规定第十四条、第十五条规定，未配置和使用防范有害生物设施、器械，致使有害生物不能得到有效控制的，责令限期配置和使用；逾期不配置和使用的，处以 200 元以上 1000 元以下罚款；第三项规定，违反本规定第九条规定，责任区域内有害生物密度超过控制标准的，给予批评教育，责令限期达到控制标准；逾期仍超过控制标准的，对单位处以 100 元以上 1000 元以下罚款。

二、学校、机关等各类单位如何除四害？

1　防（灭）鼠

食堂、公共厕所等周边有老鼠出没的地方，靠墙布放毒饵站，及时补充毒饵

食堂操作间排水沟严密封闭，缝隙不大于 10 毫米；沟面有缝隙或漏洞，出水口安装可拔插而严密的铁闸门

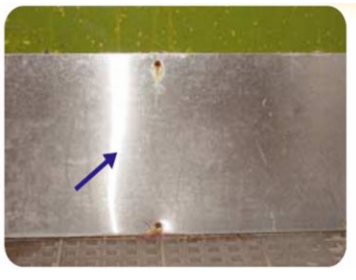

木门和门框钉不低于 30 厘米高的铁皮，食品库房入口处安装不低于 60 厘米高的挡鼠板

室内可选用鼠夹、鼠笼、粘鼠板等器械进行灭鼠，沿墙放置

2　防（灭）蚊

宿舍等处要安装纱窗，防止蚊虫进入

保持院内环境整洁，疏通水道，填平坑洼，防止形成死水

清除院内各种大小型积水

每周检查养花水瓶等蓄水容器，发现水中孳生蚊虫彻底换水

3　防（灭）蝇

食堂、餐厅入口处安装塑料门帘、风幕机等防蝇设施，门帘底部离地面不大于 2 厘米

厨房、餐厅等场所要设置灭蝇灯，距离墙面 20 厘米以上，保持常亮状态，每 30 平米安装一台

改用水冲式厕所，并保持厕所室内清洁卫生，及时冲洗大便池，定期进行消毒杀虫

使用带盖垃圾容器，并及时清理垃圾，做到垃圾日产日清

4　防（灭）蟑

对食堂、库房、教室、办公室等桌柜背面、抽屉夹层等缝隙内清理卵鞘

胶饵灭蟑，注意“点多、量少”，蟑螂密集地点增加点数。

在厨房灶台下、缝隙中、柜子背面等蟑螂多的地方喷洒灭蟑气雾剂

三、温馨提示

学校、机关等各类单位应经常组织和发动师生、职工等做好周末大扫除活动，讲究卫生，垃圾做到日产日清。对除害难以达标的学校、机关等各类单位可以请专业除害公司除害，相关信息可以从武汉市疾病预防控制中心或武汉有害生物防制协会网站上查找；同时也可关注“武汉虫害防制”微信号或咨询 12320 公共卫生公益热线了解有关除害知识。

人人动手消灭四害　努力创造促进健康的良好环境

武汉市卫生计生委　武汉市爱卫办　编印